

RESULTADO DE FRACCION ARANCELARIA POR JUNTA TECNICA PREVIA

Fecha de Consulta: 01/02/2006	Fecha de Respuesta: 01/02/2006
Agente Aduanal: GUILLERMO WOODWARD	
Descripción: ESFERA NAVIDEÑA	
Aduana: MANZANILLO	
Fracción Sugerida: 9505.10.99	Fracción Resultante: 9505.10.99

Fotografía

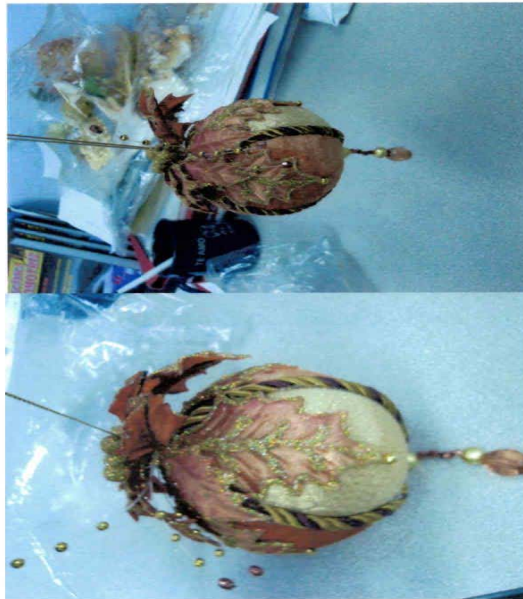

Comentarios: